

INFORME DE ACCESIBILIDAD WEB

SEGUIMIENTO SIMPLIFICADO
UNE-EN 301549:2022

SITIO WEB
datos.aecid.es/

Informe emitido bajo demanda

El resumen de resultados reflejados en este informe contiene datos ESTIMADOS. Es SIEMPRE necesaria una revisión manual experta complementando todos los requisitos de UNE-EN 301549:2022. Este documento NO constituye el "Informe de Revisión de la Accesibilidad" que se deberá realizar siguiendo los requisitos del artículo 17 del RD 1112/2018 para las revisiones de accesibilidad. Para la realización de verificaciones asociadas a ficheros PDF se ha empleado la herramienta veraPDF.

ÍNDICE

1.INTRODUCCIÓN	1
1.1.CÓMO UTILIZAR EL INFORME	2
1.2.PASOS A SEGUIR TRAS RECIBIR EL INFORME	3
2.MUESTRA DE PÁGINAS	4
3.RESUMEN DE RESULTADOS	5
3.1.RESULTADOS GLOBALES	5
3.2.PUNTUACIÓN MEDIA Y NIVEL DE ADECUACIÓN ESTIMADO DE CADA PÁGINA	7
3.3.PUNTUACIÓN MEDIA DE VERIFICACIÓN A NIVEL DE SITIO WEB	9
3.4.PUNTUACIONES MEDIAS DE VERIFICACIONES. NIVEL A	10
3.5.PUNTUACIONES MEDIAS DE VERIFICACIONES. NIVEL AA	11
4.RESULTADOS POR VERIFICACIÓN Y PÁGINA	12
4.1.TABLA DE RESULTADOS POR VERIFICACIÓN Y PÁGINA. NIVEL A	13
4.2.TABLA DE RESULTADOS POR VERIFICACIÓN Y PÁGINA. NIVEL AA	14
5.RESULTADOS: PÁGINA 1	15
5.1.INCIDENCIAS.NIVEL DE ADECUACIÓN A	16
6.RESULTADOS: PÁGINA 2	17
7.RESULTADOS: PÁGINA 3	18
7.1.INCIDENCIAS.NIVEL DE ADECUACIÓN A	19
8.RESULTADOS: PÁGINA 4	20
8.1.INCIDENCIAS.NIVEL DE ADECUACIÓN A	21
9.RESULTADOS: PÁGINA 5	29
10.RESULTADOS: PÁGINA 6	30
10.1.INCIDENCIAS.NIVEL DE ADECUACIÓN A	31
11.RESULTADOS: PÁGINA 7	32
12.RESULTADOS: PÁGINA 8	33
12.1.INCIDENCIAS.NIVEL DE ADECUACIÓN A	34
13.RESULTADOS: PÁGINA 9	38
13.1.INCIDENCIAS.NIVEL DE ADECUACIÓN A	39
14.RESULTADOS: PÁGINA 10	40
14.1.INCIDENCIAS.NIVEL DE ADECUACIÓN A	41
15.RESULTADOS: PÁGINA 11	42
15.1.INCIDENCIAS.NIVEL DE ADECUACIÓN A	43
16.ANEXO I: METODOLOGÍA DEL OBSERVATORIO	44

1. INTRODUCCIÓN

El 20 de septiembre de 2018 entraron en vigor la mayoría de las provisiones del nuevo *Real Decreto 1112/2018, de 7 de septiembre, sobre accesibilidad de los sitios web y aplicaciones para dispositivos móviles del sector público* que traspone al ordenamiento jurídico español el *Directiva (UE) 2016/2102 del Parlamento Europeo y del Consejo, de 26 de octubre de 2016, sobre la accesibilidad de los sitios web y aplicaciones para dispositivos móviles de los organismos del sector público*.

Entre las nuevas medidas puestas en marcha destaca la necesidad de establecimiento de una política de monitorización y reporte del estado de cumplimiento que se desarrolla en virtud del capítulo III sobre control, revisión, seguimiento y presentación de informes del citado Real Decreto. Según el Real Decreto, el Ministerio de Política Territorial y Función Pública, a través de la Secretaría General de Administración Digital, en el marco del *Observatorio de Accesibilidad Web*, es el encargado de coordinar y llevar a cabo estas acciones. Actualmente estas competencias han sido transferidas al Ministerio de Asuntos económicos y Transformación digital.

La Comisión Europea ha establecido en la *Decisión de Ejecución (UE) 2018/1524*, dos métodos de revisión que deberán aplicar los estados miembros, el método simplificado y el método en profundidad.

El Observatorio de Accesibilidad Web ha desarrollado la *Metodología de Seguimiento Simplificado UNE-EN 301549:2022*, utilizada por el estado español para aplicar el seguimiento simplificado, desarrollada en base a la norma española UNE-EN 301549:2022 Requisitos de accesibilidad para productos y servicios TIC, que es la traducción española de la norma *EN 301549 V3.2.1 (2021-03) Requisitos de accesibilidad para los productos y servicios de las TIC*. Estas normas están a su vez alineadas con las WCAG 2.1 del W3C.

Este informe se emite a solicitud del interesado desde el **Servicio de Diagnóstico en línea**. Este servicio ofrece una estimación de la situación de accesibilidad del sitio web basado en la metodología anteriormente indicada.

Este documento NO constituye el "Informe de revisión de la accesibilidad" que se deberá realizar siguiendo los requisitos del artículo 17 del RD 1112/2018 para las revisiones de accesibilidad. Para la realización de verificaciones asociadas a ficheros PDF se ha empleado la herramienta veraPDF.

1.1. CÓMO UTILIZAR EL INFORME

En primer lugar es necesario comentar, que junto con este informe de accesibilidad web, también se recibe un archivo **código_fuente.zip**, que contiene el código en base al cual se ha realizado la evaluación de accesibilidad y se han detectado los errores. Cuando el informe solicitado es de **Sitio web** o de **Listado de páginas**, el archivo contiene una carpeta por cada página analizada, y dentro de la cual se almacena el código HTML, el archivo CSS y las referencias de la página en cuestión. Cuando el informe solicitado es de **Código fuente**, el archivo contiene el archivo que el usuario ha enviado al servicio de diagnóstico, con el mismo nombre con el que el usuario lo envió.

A continuación, se detalla cómo está organizado el informe actual.

En primer lugar, en función del tipo de análisis solicitado (Código fuente o Sitio Web / Conjunto de URLs), el "apartado 2" será "2. Código fuente analizado" o "2. Muestra de páginas". El apartado *2. Código fuente analizado* indica el nombre del fichero de código fuente analizado. El apartado *2. Muestra de páginas* indica el listado de páginas web analizadas, cuyo número varía en función de la complejidad del sitio web.

El apartado *3 Resumen de resultados* es el apartado clave a leer y procesar en primera instancia, dado que **aporta la vista general de situación del sitio web**. Recoge un resumen de los resultados del informe, indicando la puntuación del sitio web, el nivel de adecuación estimado así como la situación de cumplimiento estimada. También se aporta la Puntuación media de cada página analizada así como la Puntuación media de cada verificación a nivel de sitio web. Este apartado recoge información agregada, ya sea a nivel de sitio web, a nivel de página (indicando la puntuación media de la página agregando el conjunto de verificaciones) o a nivel de verificación (indicando la puntuación media de la verificación agregando la información de todas las páginas).

El apartado *4 Resultados por verificación* es clave para profundizar en el conocimiento de la situación de accesibilidad del sitio web. **Se debe consultar siempre antes de proseguir con la lectura del informe**. Este apartado presenta en modo tabla el valor y la modalidad para cada una de las verificaciones y para cada una de las páginas analizadas. Además, en la última fila de la tabla se recoge la conformidad estimada de cada una de las verificaciones a nivel de sitio web. Estas tablas aportan mucha información, pues permiten obtener una visión rápida de qué verificaciones están fallando y en qué páginas. A partir de esta información, será más sencillo tomar decisiones sobre qué errores corregir antes o qué páginas (o tipo de páginas) concentran la mayor parte de los problemas.

En función de las conclusiones anteriores, se pueden consultar para cada una de las páginas que más nos interesen el apartado *Resultados: Página X*, que muestra información descriptiva de los resultados de cada página, indicando el valor y la modalidad para cada una de las verificaciones. El apartado "Incidencias" aparece solo cuanto existan fallos de accesibilidad. En dicho apartado se muestran las comprobaciones en las que la página web está fallando, junto con su localización exacta dentro del código fuente, una descripción del error y una posible solución. Esto dependerá de la complejidad concreta del error.

1.2. PASOS A SEGUIR TRAS RECIBIR EL INFORME

Con el objetivo de ayudar al destinatario de este informe, a continuación se indican los pasos a realizar tras recibir el informe:

- **Corregir los errores de accesibilidad** indicados en este informe en el apartado 'Incidencias' de cada página. **En caso de tener dudas con respecto a la información suministrada en el informe, se puede utilizar para resolverlas el foro disponible en la pestaña “Colaboración”, dentro de la [comunidad de accesibilidad](#).**
- **Solicitar un nuevo informe al servicio de diagnóstico en línea** del Observatorio para verificar la consolidación de los cambios realizados en la fase anterior.

Hasta aquí, se estaría cumpliendo con la mejora de la accesibilidad en el marco del **seguimiento simplificado** establecido en la [Decisión de Ejecución \(UE\) 2018/1524](#) (**subconjunto de criterios de conformidad de verificación automática**)

En cualquier caso, esta revisión debería ser complementada para considerar **todos los requisitos de accesibilidad de la UNE-EN 301549:2022** tanto de **revisión automática como manual**. Como material de ayuda para complementar la evaluación puede consultar la [Guía de validación de accesibilidad](#) web disponible en el PAe, que entre otras cuestiones, contiene una relación de herramientas gratuitas para apoyarse en la realización de ese proceso.

2. MUESTRA DE PÁGINAS

Teniendo en cuenta la complejidad del sitio web, a continuación se detalla la muestra de páginas incluidas en el presente análisis:

Página	URL
<i>Página 1</i>	https://datos.aecid.es/
<i>Página 2</i>	https://datos.aecid.es/accesibilidad
<i>Página 3</i>	https://datos.aecid.es/datos-de-un-vistazo
<i>Página 4</i>	https://datos.aecid.es/proyectos-destacados
<i>Página 5</i>	https://datos.aecid.es/mapa-web
<i>Página 6</i>	https://datos.aecid.es/home
<i>Página 7</i>	https://datos.aecid.es/accesibilidad#main-content
<i>Página 8</i>	https://datos.aecid.es/lista-de-intervenciones
<i>Página 9</i>	https://datos.aecid.es/preguntas-frecuentes
<i>Página 10</i>	https://datos.aecid.es/home#main-content
<i>Página 11</i>	https://datos.aecid.es/#main-content

El análisis se ha ejecutado con la siguiente configuración:

- Origen:
<https://datos.aecid.es/>
- Forma de selección de páginas: aleatoria
- Complejidad: Baja (17 páginas)
 - Profundidad 4
 - Amplitud 4
- Selección restringida a directorio: Sí
- Comprobación de enlaces rotos: No
- Metodología Seguimiento Simplificado UNE-EN 301549:2022

3. RESUMEN DE RESULTADOS

3.1. RESULTADOS GLOBALES

En este apartado se muestran los resultados globales del sitio web calculados de acuerdo a la metodología actual del Observatorio de Accesibilidad Web. Los resultados calculados son los siguientes:

La **puntuación media del sitio web** refleja la cantidad de verificaciones de accesibilidad que se satisfacen correctamente, ya sean de nivel de adecuación A o AA. Por lo tanto, cuanto más alta sea la puntuación, más verificaciones de accesibilidad se están cumpliendo.

El **nivel de adecuación estimado** del sitio web (No válido, A o AA) está relacionado con el nivel de adecuación de las verificaciones que se satisfacen. Si los fallos se concentran en verificaciones de nivel de adecuación A, el nivel de adecuación estimado será 'No válido' aunque la puntuación media del sitio web sea alta.

La **situación de cumplimiento estimada** del sitio web (No conforme, Parcialmente conforme o Plenamente conforme) está relacionada con la conformidad (No aplica, Conforme o No conforme) de cada una de las verificaciones a nivel de sitio web.

Los datos reflejados son ESTIMATIVOS. Para conocer la situación REAL es SIEMPRE necesaria una revisión manual experta complementando todos los requisitos de UNE-EN 301549:2022.

	Resultado
Puntuación media del sitio web	9.34
Nivel de adecuación estimado	AA
Situación de cumplimiento estimada	Parcialmente conforme
Puntuación media de páginas HTML	9.34
Puntuación media de documentos PDF	No aplica

A continuación se muestra la distribución de páginas según el nivel de adecuación estimado (No válido, A o AA).

Distribución de páginas según el Nivel de adecuación estimado

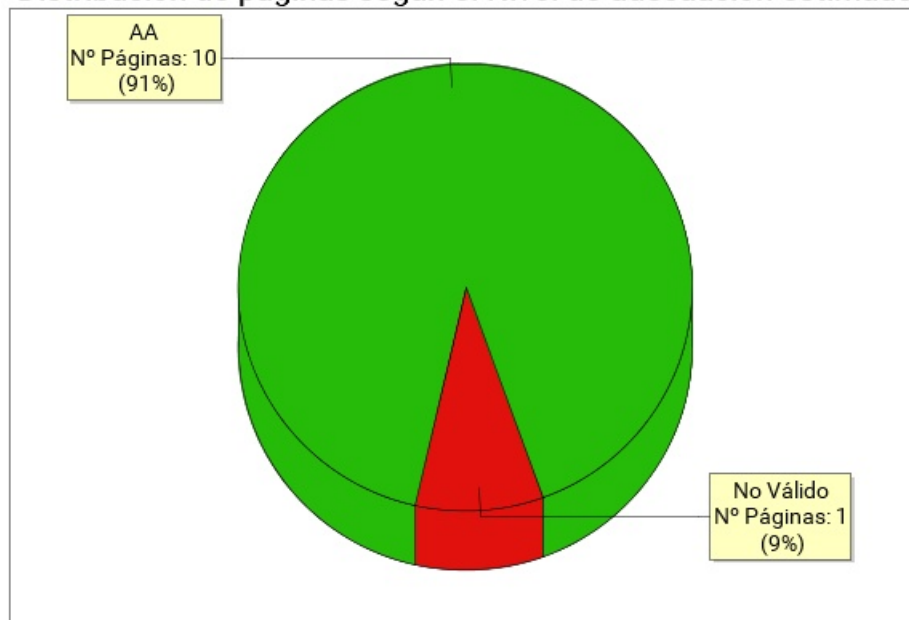

Nivel de adecuación estimado	Número de páginas	Porcentaje de páginas
AA	10	90.91%
A	0	0%
No Válido	1	9.09%

3.2. PUNTUACIÓN MEDIA Y NIVEL DE ADECUACIÓN ESTIMADO DE CADA PÁGINA

Se muestra a continuación de forma esquemática el resultado obtenido en el análisis individual de cada página, indicando la Puntuación Media de Página (PMP) y el grado de adecuación en cada caso.

En el eje X de la gráfica se muestran las páginas analizadas en el sitio web, mientras que el eje Y representa la puntuación obtenida por cada una de ellas. Además, la barra de puntuación de cada página indica mediante el código de color "Rojo - Amarillo - Verde", el grado de adecuación obtenido (No Válido, A, AA).

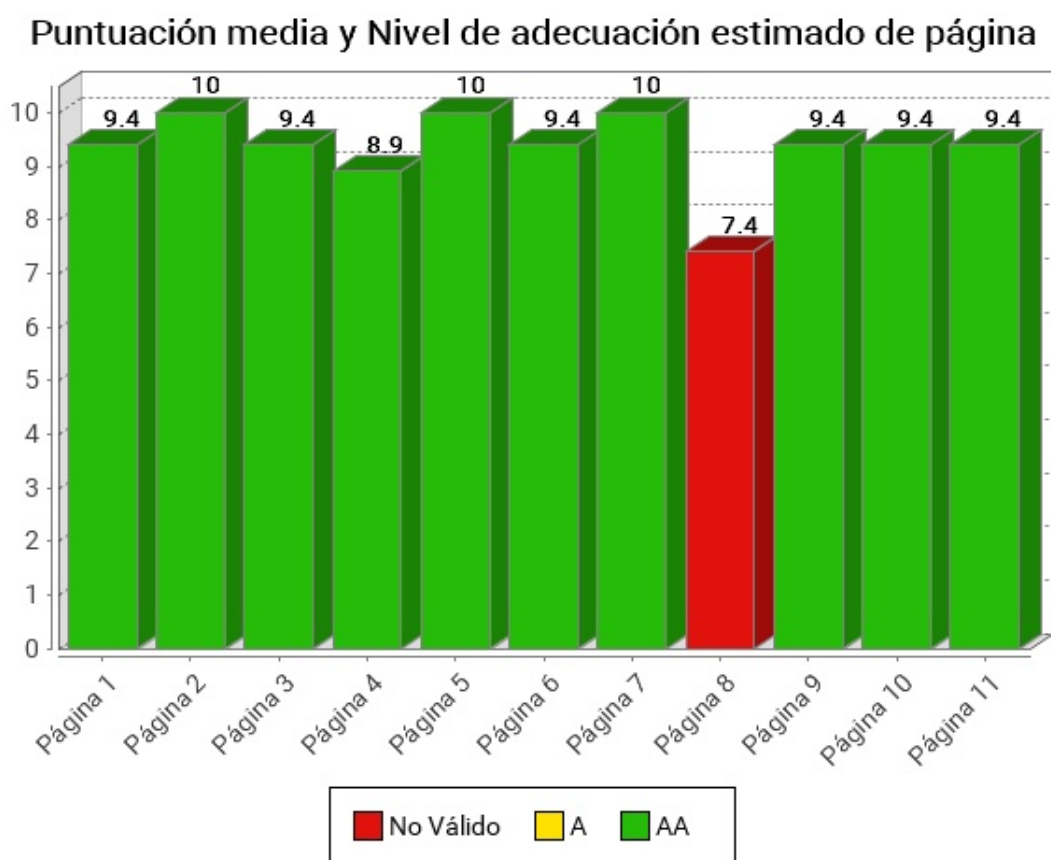



Página	Puntuación Media	Nivel de adecuación estimado
<i>Página 1</i>	9.4	AA
<i>Página 2</i>	10.0	AA
<i>Página 3</i>	9.4	AA
<i>Página 4</i>	8.9	AA
<i>Página 5</i>	10.0	AA
<i>Página 6</i>	9.4	AA
<i>Página 7</i>	10.0	AA
<i>Página 8</i>	7.4	No Válido
<i>Página 9</i>	9.4	AA
<i>Página 10</i>	9.4	AA
<i>Página 11</i>	9.4	AA

3.3. PUNTUACIÓN MEDIA DE VERIFICACIÓN A NIVEL DE SITIO WEB

A continuación se presentan, a nivel de sitio web, la puntuación media de cada verificación agregando los resultados de todas las páginas analizadas, en primer lugar para las verificaciones de nivel de adecuación A y en segundo lugar para las verificaciones de nivel de adecuación AA.

El eje X de las gráficas representa cada una de las verificaciones analizadas en un nivel de adecuación, y el eje Y presenta la Puntuación Media de verificación (PMV) obtenida agregando los resultados de todas las páginas analizadas. Aquellas verificaciones con una puntuación más baja son las que presentan mayores problemas de accesibilidad y sobre las cuáles habrá que concentrar los esfuerzos de mejora. Los valores "NP - No puntúa" indican que no hay ningún elemento de ese tipo analizable en la muestra y, por lo tanto, no suponen problemas de accesibilidad.

3.4. PUNTUACIONES MEDIAS DE VERIFICACIONES. NIVEL A

Puntuación media de verificación. Nivel de adecuación A

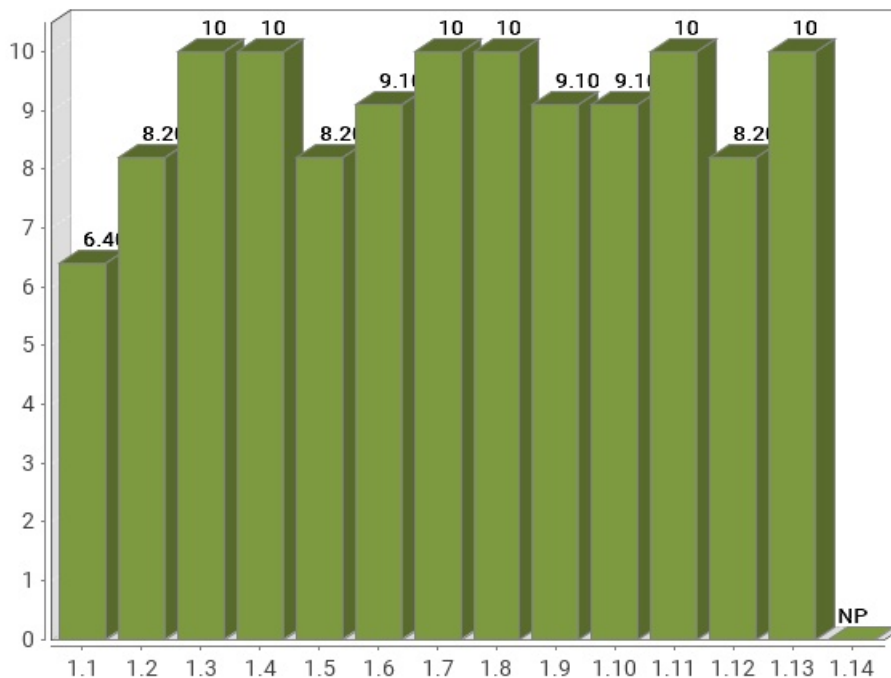

Verificación	Puntuación media
1.1 Existencia de alternativas textuales	6.40
1.2 Uso de encabezados	8.20
1.3 Uso de listas	10
1.4 Tablas de datos	10
1.5 Agrupación estructural	8.20
1.6 Separación de contenido y presentación	9.10
1.7 Identificación del idioma principal	10
1.8 Navegación con javascript accesible y control de usuario	10
1.9 Formularios y etiquetas	9.10
1.10 Formularios y estructura	9.10
1.11 Título de página y de marcos	10
1.12 Enlaces descriptivos	8.20
1.13 Cambios de contexto	10
1.14 Compatibilidad	No aplica
Puntuación Media A	9.10

3.5. PUNTUACIONES MEDIAS DE VERIFICACIONES. NIVEL AA

Puntuación media de verificación. Nivel de adecuación AA

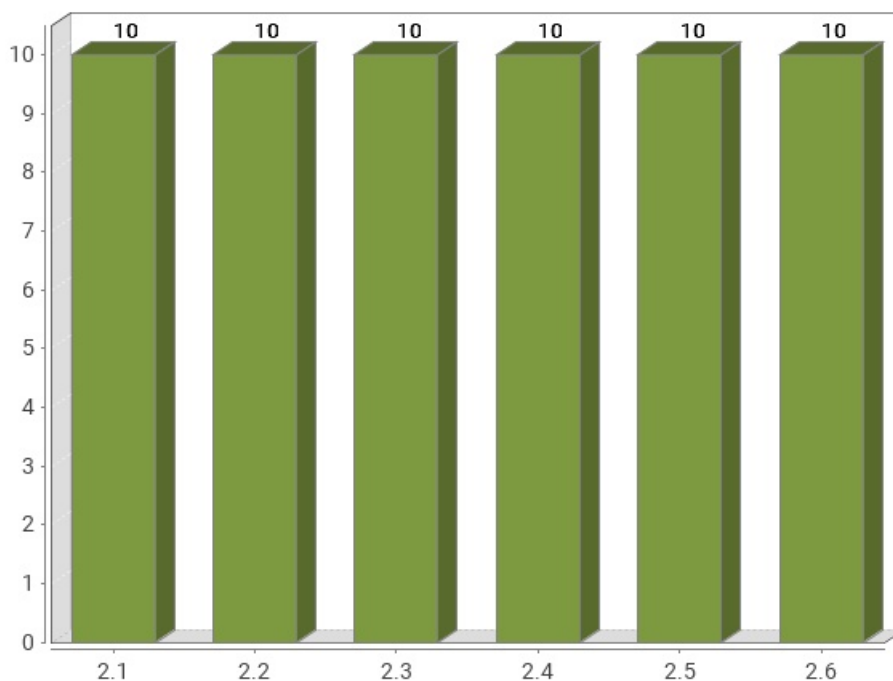

Verificación	Puntuación media
2.1 Identificación de los cambios de idioma	10
2.2 Legibilidad y contraste	10
2.3 Maquetación adaptable	10
2.4 Múltiples vías de navegación	10
2.5 Independencia del dispositivo	10
2.6 Navegación consistente	10
Puntuación Media AA	10.00

4. RESULTADOS POR VERIFICACIÓN Y PÁGINA

En este apartado se presenta en modo tabla el **Valor** y la **Modalidad** de cada una de las verificaciones recogidas en la metodología del observatorio y para cada una de las páginas analizadas.

Además, la última fila de cada tabla recoge la **Conformidad** estimada de cada verificación a nivel de sitio web.

Por lo tanto, se puede ver de forma rápida y visual en qué páginas hay que **concentrar esfuerzos** para mejorar los resultados del observatorio (aquellas con **modalidad Falla o puntuación cero**).

Una página tendrá **Valor "0"** y **Modalidad "Pasa"** cuando tenga algún problema menor de accesibilidad. Esto quiere decir que hay algún aspecto que corregir pero este no es tan grave como para asignarle modalidad "Falla". Para mejorar la accesibilidad los primeros esfuerzos se deben enfocar en solucionar los problemas que originan modalidad "Falla".

4.1. TABLA DE RESULTADOS POR VERIFICACIÓN Y PÁGINA. NIVEL A

Página	1.1	1.2	1.3	1.4	1.5	1.6	1.7	1.8	1.9	1.10	1.11	1.12	1.13	1.14
<i>Página 1</i>	0 F	1 P	1 P	- P	1 P	1 P	1 P	1 P	1 P	1 P	1 P	1 P	1 P	- P
<i>Página 2</i>	1 P	1 P	1 P	- P	1 P	1 P	1 P	1 P	1 P	1 P	1 P	1 P	1 P	- P
<i>Página 3</i>	1 P	1 P	1 P	- P	0 F	1 P	1 P	1 P	1 P	1 P	1 P	1 P	1 P	- P
<i>Página 4</i>	1 P	1 P	1 P	- P	0 F	1 P	1 P	1 P	1 P	1 P	1 P	0 F	1 P	- P
<i>Página 5</i>	1 P	1 P	1 P	- P	1 P	1 P	1 P	1 P	1 P	1 P	1 P	1 P	1 P	- P
<i>Página 6</i>	0 F	1 P	1 P	- P	1 P	1 P	1 P	1 P	1 P	1 P	1 P	1 P	1 P	- P
<i>Página 7</i>	1 P	1 P	1 P	- P	1 P	1 P	1 P	1 P	1 P	1 P	1 P	1 P	1 P	- P
<i>Página 8</i>	1 P	0 F	1 P	1 P	1 P	0 F	1 P	1 P	0 F	0 F	1 P	0 F	1 P	- P
<i>Página 9</i>	1 P	0 F	1 P	- P	1 P	1 P	1 P	1 P	1 P	1 P	1 P	1 P	1 P	- P
<i>Página 10</i>	0 F	1 P	1 P	- P	1 P	1 P	1 P	1 P	1 P	1 P	1 P	1 P	1 P	- P
<i>Página 11</i>	0 F	1 P	1 P	- P	1 P	1 P	1 P	1 P	1 P	1 P	1 P	1 P	1 P	- P
Sitio web	NC	NC	C	C	NC	C	C	C	C	C	C	NC	C	NA

Modalidad de Verificación en una página

-: Valor No Puntúa

1: Valor 1

0: Valor 0

P: Modalidad PASA

F: Modalidad FALLA

Conformidad de verificación en el sitio web

C: Conforme

NC: No conforme

NA: No aplica

Verificaciones

1.1 Existencia de alternativas textuales

1.2 Uso de encabezados

1.3 Uso de listas

1.4 Tablas de datos

1.5 Agrupación estructural

1.6 Separación de contenido y presentación

1.7 Identificación del idioma principal

1.8 Navegación con javascript accesible y control de usuario

1.9 Formularios y etiquetas

1.10 Formularios y estructura

1.11 Título de página y de marcos

1.12 Enlaces descriptivos

1.13 Cambios de contexto

1.14 Compatibilidad

4.2. TABLA DE RESULTADOS POR VERIFICACIÓN Y PÁGINA. NIVEL AA

Página	2.1	2.2	2.3	2.4	2.5	2.6
<i>Página 1</i>	1 P	1 P	1 P	1 P	1 P	1 P
<i>Página 2</i>	1 P	1 P	1 P	1 P	1 P	1 P
<i>Página 3</i>	1 P	1 P	1 P	1 P	1 P	1 P
<i>Página 4</i>	1 P	1 P	1 P	1 P	1 P	1 P
<i>Página 5</i>	1 P	1 P	1 P	1 P	1 P	1 P
<i>Página 6</i>	1 P	1 P	1 P	1 P	1 P	1 P
<i>Página 7</i>	1 P	1 P	1 P	1 P	1 P	1 P
<i>Página 8</i>	1 P	1 P	1 P	1 P	1 P	1 P
<i>Página 9</i>	1 P	1 P	1 P	1 P	1 P	1 P
<i>Página 10</i>	1 P	1 P	1 P	1 P	1 P	1 P
<i>Página 11</i>	1 P	1 P	1 P	1 P	1 P	1 P
Sitio web	C	C	C	C	C	C

Modalidad de Verificación en una página

-: Valor No Puntuada

1: Valor 1

0: Valor 0

P: Modalidad PASA

F: Modalidad FALLA

Conformidad de verificación en el sitio web

C: Conforme

NC: No conforme

NA: No aplica

Verificaciones

2.1 Identificación de los cambios de idioma

2.2 Legibilidad y contraste

2.3 Maquetación adaptable

2.4 Múltiples vías de navegación

2.5 Independencia del dispositivo

2.6 Navegación consistente

5. RESULTADOS: PÁGINA 1

Título	Portal de Datos - datos.aecid.es
URL	https://datos.aecid.es/
Puntuación media	9.40
Nivel de adecuación estimado	AA

Verificaciones. Nivel de adecuación A

Verificación	Valor	Modalidad
1.1 Existencia de alternativas textuales	0	Falla
1.2 Uso de encabezados	1	Pasa
1.3 Uso de listas	1	Pasa
1.4 Tablas de datos	No aplica	Pasa
1.5 Agrupación estructural	1	Pasa
1.6 Separación de contenido y presentación	1	Pasa
1.7 Identificación del idioma principal	1	Pasa
1.8 Navegación con javascript accesible y control de usuario	1	Pasa
1.9 Formularios y etiquetas	1	Pasa
1.10 Formularios y estructura	1	Pasa
1.11 Título de página y de marcos	1	Pasa
1.12 Enlaces descriptivos	1	Pasa
1.13 Cambios de contexto	1	Pasa
1.14 Compatibilidad	No aplica	Pasa

Verificaciones. Nivel de adecuación AA

Verificación	Valor	Modalidad
2.1 Identificación de los cambios de idioma	1	Pasa
2.2 Legibilidad y contraste	1	Pasa
2.3 Maquetación adaptable	1	Pasa
2.4 Múltiples vías de navegación	1	Pasa
2.5 Independencia del dispositivo	1	Pasa
2.6 Navegación consistente	1	Pasa

5.1. INCIDENCIAS.NIVEL DE ADECUACIÓN A

1.1 Existencia de alternativas textuales

Problema **Imágenes sin alternativa textual.**

Todos los elementos no textuales deben disponer de una alternativa textual que transmita la misma información a los usuarios que no pueden ver el elemento, como los usuarios de lectores de pantalla o de navegadores de texto.

Línea	Columna	Código
1080	258	<pre></pre>
1138	235	<pre></pre>
1148	253	<pre></pre>

6. RESULTADOS: PÁGINA 2

Título	Accesibilidad - datos.aecid.es
URL	https://datos.aecid.es/accesibilidad
Puntuación media	10.00
Nivel de adecuación estimado	AA

Verificaciones. Nivel de adecuación A

Verificación	Valor	Modalidad
1.1 Existencia de alternativas textuales	1	Pasa
1.2 Uso de encabezados	1	Pasa
1.3 Uso de listas	1	Pasa
1.4 Tablas de datos	No aplica	Pasa
1.5 Agrupación estructural	1	Pasa
1.6 Separación de contenido y presentación	1	Pasa
1.7 Identificación del idioma principal	1	Pasa
1.8 Navegación con javascript accesible y control de usuario	1	Pasa
1.9 Formularios y etiquetas	1	Pasa
1.10 Formularios y estructura	1	Pasa
1.11 Título de página y de marcos	1	Pasa
1.12 Enlaces descriptivos	1	Pasa
1.13 Cambios de contexto	1	Pasa
1.14 Compatibilidad	No aplica	Pasa

Verificaciones. Nivel de adecuación AA

Verificación	Valor	Modalidad
2.1 Identificación de los cambios de idioma	1	Pasa
2.2 Legibilidad y contraste	1	Pasa
2.3 Maquetación adaptable	1	Pasa
2.4 Múltiples vías de navegación	1	Pasa
2.5 Independencia del dispositivo	1	Pasa
2.6 Navegación consistente	1	Pasa

7. RESULTADOS: PÁGINA 3

Título	Datos de un vistazo - datos.aecid.es
URL	https://datos.aecid.es/datos-de-un-vistazo
Puntuación media	9.40
Nivel de adecuación estimado	AA

Verificaciones. Nivel de adecuación A

Verificación	Valor	Modalidad
1.1 Existencia de alternativas textuales	1	Pasa
1.2 Uso de encabezados	1	Pasa
1.3 Uso de listas	1	Pasa
1.4 Tablas de datos	No aplica	Pasa
1.5 Agrupación estructural	0	Falla
1.6 Separación de contenido y presentación	1	Pasa
1.7 Identificación del idioma principal	1	Pasa
1.8 Navegación con javascript accesible y control de usuario	1	Pasa
1.9 Formularios y etiquetas	1	Pasa
1.10 Formularios y estructura	1	Pasa
1.11 Título de página y de marcos	1	Pasa
1.12 Enlaces descriptivos	1	Pasa
1.13 Cambios de contexto	1	Pasa
1.14 Compatibilidad	No aplica	Pasa

Verificaciones. Nivel de adecuación AA

Verificación	Valor	Modalidad
2.1 Identificación de los cambios de idioma	1	Pasa
2.2 Legibilidad y contraste	1	Pasa
2.3 Maquetación adaptable	1	Pasa
2.4 Múltiples vías de navegación	1	Pasa
2.5 Independencia del dispositivo	1	Pasa
2.6 Navegación consistente	1	Pasa

7.1. INCIDENCIAS.NIVEL DE ADECUACIÓN A

1.5 Agrupación estructural

Problema Elemento DIV que contiene un texto de más de 150 caracteres sin emplear ninguna etiqueta de marcado de texto (P, Q, BLOCKQUOTE, etc.).

Los párrafos de texto en el contenido de la página se deben marcar mediante los elementos HTML destinados a ese fin (P), en lugar de utilizar elementos sin valor semántico.

Los lectores de pantalla proporcionan mecanismos especiales de navegación que permiten a los usuarios avanzar al siguiente párrafo de la página, operación que no es posible si éstos no se identifican semánticamente con el marcado correcto.

Línea	Columna	Código
1622	134	<pre><DIV class="clearfix component-paragraph text-break" data-lfr-editable-id="element-text" data-lfr-editable-type="rich-text"> El Fondo de Cooperación para Agua y Saneamiento (FCAS) de la AECID promueve una gestión del agua sostenible, participativa y transparente, garantizando el acceso universal y evitando cualquier tipo de exclusión. Este Fondo materializa el firme compromiso de la Cooperación Española para hacer efectivos los derechos humanos al agua y al saneamiento, priorizando los países más frágiles y las poblaciones más vulnerables. </DIV></pre>
1644	134	<pre><DIV class="clearfix component-paragraph text-break" data-lfr-editable-id="element-text" data-lfr-editable-type="rich-text"> A continuación, se presenta la distribución por regiones de la Ayuda Oficial al Desarrollo (AOD) Grant Equivalent gestionada por AECID destinada a Acción Humanitaria (incluye fondos delegados). </DIV></pre>

8. RESULTADOS: PÁGINA 4

Título	Proyectos destacados - datos.aecid.es
URL	https://datos.aecid.es/proyectos-destacados
Puntuación media	8.90
Nivel de adecuación estimado	AA

Verificaciones. Nivel de adecuación A

Verificación	Valor	Modalidad
1.1 Existencia de alternativas textuales	1	Pasa
1.2 Uso de encabezados	1	Pasa
1.3 Uso de listas	1	Pasa
1.4 Tablas de datos	No aplica	Pasa
1.5 Agrupación estructural	0	Falla
1.6 Separación de contenido y presentación	1	Pasa
1.7 Identificación del idioma principal	1	Pasa
1.8 Navegación con javascript accesible y control de usuario	1	Pasa
1.9 Formularios y etiquetas	1	Pasa
1.10 Formularios y estructura	1	Pasa
1.11 Título de página y de marcos	1	Pasa
1.12 Enlaces descriptivos	0	Falla
1.13 Cambios de contexto	1	Pasa
1.14 Compatibilidad	No aplica	Pasa

Verificaciones. Nivel de adecuación AA

Verificación	Valor	Modalidad
2.1 Identificación de los cambios de idioma	1	Pasa
2.2 Legibilidad y contraste	1	Pasa
2.3 Maquetación adaptable	1	Pasa
2.4 Múltiples vías de navegación	1	Pasa
2.5 Independencia del dispositivo	1	Pasa
2.6 Navegación consistente	1	Pasa

8.1. INCIDENCIAS.NIVEL DE ADECUACIÓN A

1.5 Agrupación estructural

Problema Elemento DIV que contiene un texto de más de 150 caracteres sin emplear ninguna etiqueta de marcado de texto (P, Q, BLOCKQUOTE, etc.).

Los párrafos de texto en el contenido de la página se deben marcar mediante los elementos HTML destinados a ese fin (P), en lugar de utilizar elementos sin valor semántico.

Los lectores de pantalla proporcionan mecanismos especiales de navegación que permiten a los usuarios avanzar al siguiente párrafo de la página, operación que no es posible si éstos no se identifican semánticamente con el marcado correcto.

Línea	Columna	Código
1252	19	<pre><DIV> El proyecto mejora el acceso a servicios de agua potable sostenibles en comunidades de acogida y población refugiada del norte del Líbano, en la zona de Denniyye. La intervención refuerza infraestructuras de abastecimiento y promueve la sensibilización comunitaria sobre la conservación del agua. De este modo, contribuye a proteger un recurso esencial y a mejorar las condiciones de vida de las comunidades beneficiarias. </DIV></pre>
1292	19	<pre><DIV> Contribución al Programa Mundial de Alimentos (PMA) para proporcionar asistencia alimentaria y nutricional de urgencia a personas desplazadas internas, comunidades de acogida y otros colectivos vulnerables en Malí en 2024-2025, y reforzar su capacidad para hacer frente a la situación. </DIV></pre>
1312	19	<pre><DIV> La intervención se desarrolla en los campamentos de población refugiada saharauí y tiene como objetivo garantizar una distribución eficaz, segura y estable de la ayuda humanitaria. El proyecto refuerza los sistemas logísticos y de gestión mediante la tecnificación del proceso de distribución alimentaria y no alimentaria, asegurando que la ayuda llegue de forma equitativa a las personas que la necesitan. Asimismo, se fortalecen los mecanismos locales de registro y triaje, incorporando enfoques de género, transferencia de capacidades y economía circular, con el fin de mejorar la calidad, la sostenibilidad y la transparencia de la respuesta humanitaria. </DIV></pre>
1332	19	<pre><DIV> El proyecto mejora la empleabilidad y el emprendimiento económico de jóvenes palestinos en Ramala y Jerusalén mediante el desarrollo de competencias profesionales demandadas por el mercado. La intervención apoya la creación de microempresas y refuerza las capacidades de cada uno y la articulación con empleadores locales. </DIV></pre>
1352	19	<pre><DIV> La intervención apoya a la Región de Nouakchott en el desarrollo e implementación de su Plan de Acción para el Acceso a la Energía y el Clima Sostenibles. El proyecto fortalece capacidades institucionales para la planificación climática y energética, promueve iniciativas locales desde una perspectiva de igualdad de género en zonas urbanas y periurbanas. Con ello, se refuerza la respuesta regional frente al cambio climático. </DIV></pre>
1408	19	<pre><DIV> El proyecto promueve el desarrollo local sostenible y equitativo en municipios rurales del este de República Dominicana, fortaleciendo la gobernanza municipal y el empoderamiento de la sociedad civil. La intervención impulsa iniciativas económicas lideradas por mujeres con enfoque de economía circular y refuerza estrategias de comunicación territorial. </DIV></pre>

Línea	Columna	Código
1428	19	<p><DIV></p> <p>La intervención refuerza la seguridad alimentaria y la autonomía económica de pequeños productores en la región de Casamance, Senegal, mediante el acceso a tecnologías verdes y energías limpias. El proyecto mejora la productividad agrícola, la transformación y comercialización de alimentos y la generación de ingresos.</p> <p></DIV></p>
1448	19	<p><DIV></p> <p>El proyecto mejora el acceso a servicios de energía asequibles, fiables, limpios y sostenibles para la adopción de soluciones de cocina limpia en África Occidental. La iniciativa fortalece un entorno propicio para el sector, mejora la oferta de soluciones de cocina limpia mediante la profesionalización y el acceso a financiación, así como la demanda a través de ayudas y acciones de cambio de hábitos en países seleccionados de la región.</p> <p></DIV></p>
1468	19	<p><DIV></p> <p>La intervención contribuye a un entorno más saludable en la isla de Siargao, Filipinas, mediante la mejora de la gestión de residuos sólidos y su integración en planes locales de reducción de riesgos y adaptación al cambio climático. El proyecto promueve la participación de pequeñas empresas y organizaciones de la sociedad civil, reforzando conocimientos y prácticas ambientales.</p> <p></DIV></p>
1488	19	<p><DIV></p> <p>El proyecto se desarrolla en el departamento de Intibucá (Honduras) y tiene como objetivo fortalecer la autonomía económica de las mujeres campesinas lencas en un contexto marcado por altas tasas de pobreza y limitada igualdad de oportunidades. En esta región, más del 64 % de la población vive en situación de pobreza y más del 40 % en pobreza extrema, mientras que las mujeres rurales afrontan importantes barreras para acceder a la tierra, al crédito y a los mercados.</p> <p></DIV></p>
1508	19	<p><DIV></p> <p>El proyecto consiste en la creación de un hub cultural en la ciudad de Leópolis (Ucrania) como espacio de referencia para apoyar la continuidad de la vida cultural en un contexto de conflicto armado. La iniciativa se desarrolla con el apoyo de la AECID, a través del Fondo Fiduciario España-UNESCO, y en colaboración con las autoridades culturales ucranianas y la UNESCO, en el marco de las convenciones internacionales para la protección del patrimonio cultural.</p> <p></DIV></p>
1548	19	<p><DIV></p> <p>El proyecto se orienta a fortalecer la protección y defensa de los derechos de las mujeres indígenas lencas en Honduras, promoviendo su acceso a la justicia y reforzando su capacidad para prevenir y enfrentar la violencia de género desde su propia cosmovisión. La intervención se desarrolla entre 2024 y 2026 y pone el foco en mujeres, adolescentes y niñas en contextos de alta vulnerabilidad, especialmente en zonas rurales.</p> <p></DIV></p>
1568	19	<p><DIV></p> <p>La intervención impulsa la formación técnica y profesional en el sector marítimo-pesquero de Mozambique mediante el fortalecimiento de instituciones educativas especializadas. El proyecto mejora la oferta formativa, adapta los contenidos a las necesidades del sector productivo, refuerza la empleabilidad y contribuye a mejorar los ingresos de este sector.</p> <p></DIV></p>

1.12 Enlaces descriptivos

Problema Enlaces cuyo texto está vacío.

El texto de los enlaces debe ser significativo y resultar útil para identificar la función o el destino de los mismos. En caso de necesitar algún tipo de información adicional ésta se podrá añadir por medio del atributo title, el cuál contendrá todo el texto del enlace además de dicha información adicional.

En todo caso, el texto de los enlaces no podrá estar vacío y en el caso de que su único contenido sea una imagen entonces ésta deberá tener un texto alternativo que sea significativo como texto del enlace.

Solo se muestran los primeros 20 problemas

Línea	Columna	Código
1202	90	<pre> <PICTURE data-fileentryid="12183019"> <SOURCE media="(max-width:300px)" srcset="/o/adaptive- media/image/12183019/Thumbnail-300x300/Z03-24-01- 06400+Guatemala+Escuela+Taller.jpg?t=1779429085250"> <SOURCE media="(max-width:1000px) and (min-width:300px)" srcset="/o/adaptive-media/image/12183019/Preview-1000x0/Z03-24-01- 06400+Guatemala+Escuela+Taller.jpg?t=1779429085250"> </SOURCE> </SOURCE> </PICTURE> </pre>
1222	90	<pre> <PICTURE data-fileentryid="12210340"> <SOURCE media="(max-width:300px)" srcset="/o/adaptive- media/image/12210340/Thumbnail-300x300/Z03-24-01- 23000+Panam%C3%A1+Humanitaria.jpg?t=1779704603862"> <SOURCE media="(max-width:1000px) and (min-width:300px)" srcset="/o/adaptive-media/image/12210340/Preview-1000x0/Z03-24-01- 23000+Panam%C3%A1+Humanitaria.jpg?t=1779704603862"> </SOURCE> </SOURCE> </PICTURE> </pre>
1242	90	<pre> <PICTURE data-fileentryid="12186622"> <SOURCE media="(max-width:300px)" srcset="/o/adaptive- media/image/12186622/Thumbnail-300x300/Z03-24-01- 04600+L%C3%ADbano+Saneamiento.jpg?t=1779450924883"> <SOURCE media="(max-width:1000px) and (min-width:300px)" srcset="/o/adaptive-media/image/12186622/Preview-1000x0/Z03-24-01- 04600+L%C3%ADbano+Saneamiento.jpg?t=1779450924883"> </SOURCE> </SOURCE> </PICTURE> </pre>

Línea	Columna	Código
1262	90	<pre> <PICTURE data-fileentryid="12186219"> <SOURCE media="(max-width:300px)" srcset="/o/adaptive-media/image/12186219/Thumbnail-300x300/Z05-25-01-01200+Formaci%C3%B3n+M%C3%A9dica+Especializada.jpg?t=1779448925831"> <SOURCE media="(max-width:1000px) and (min-width:300px)" srcset="/o/adaptive-media/image/12186219/Preview-1000x0/Z05-25-01-01200+Formaci%C3%B3n+M%C3%A9dica+Especializada.jpg?t=1779448925831"> </SOURCE> </SOURCE> </PICTURE> </pre>
1282	90	<pre> <PICTURE data-fileentryid="12226017"> <SOURCE media="(max-width:288px)" srcset="/o/adaptive-media/image/12226017/Thumbnail-300x300/Z11-24-01-00707+Mal%C3%ADPMA.jpg?t=1779827188096"> <SOURCE media="(max-width:1000px) and (min-width:288px)" srcset="/o/adaptive-media/image/12226017/Preview-1000x0/Z11-24-01-00707+Mal%C3%ADPMA.jpg?t=1779827188096"> </SOURCE> </SOURCE> </PICTURE> </pre>
1302	90	<pre> <PICTURE data-fileentryid="12186778"> <SOURCE media="(max-width:300px)" srcset="/o/adaptive-media/image/12186778/Thumbnail-300x300/Z02-24-P1-03600+Saharai+Ayuda+Humanitaria.jpg?t=1779451359100"> <SOURCE media="(max-width:1000px) and (min-width:300px)" srcset="/o/adaptive-media/image/12186778/Preview-1000x0/Z02-24-P1-03600+Saharai+Ayuda+Humanitaria.jpg?t=1779451359100"> </SOURCE> </SOURCE> </PICTURE> </pre>
1322	90	<pre> <PICTURE data-fileentryid="12187535"> <SOURCE media="(max-width:300px)" srcset="/o/adaptive-media/image/12187535/Thumbnail-300x300/Z02-24-P1-07100+Palestina+Formaci%C3%B3n+Juventud.jpg?t=1779453982684"> <SOURCE media="(max-width:1000px) and (min-width:300px)" srcset="/o/adaptive-media/image/12187535/Preview-1000x0/Z02-24-P1-07100+Palestina+Formaci%C3%B3n+Juventud.jpg?t=1779453982684"> </SOURCE> </SOURCE> </PICTURE> </pre>

Línea	Columna	Código
1342	90	<pre> <PICTURE data-fileentryid="12188100"> <SOURCE media="(max-width:300px)" srcset="/o/adaptive-media/image/12188100/Thumbnail-300x300/Z03-24-01-04400+Mauritania+Energ%C3%ADA.jpg?t=1779458186895"> <SOURCE media="(max-width:1000px) and (min-width:300px)" srcset="/o/adaptive-media/image/12188100/Preview-1000x0/Z03-24-01-04400+Mauritania+Energ%C3%ADA.jpg?t=1779458186895"> </SOURCE> </SOURCE> </PICTURE> </pre>
1362	90	<pre> <PICTURE data-fileentryid="12188245"> <SOURCE media="(max-width:206px)" srcset="/o/adaptive-media/image/12188245/Thumbnail-300x300/Z01-24-I1-01200+Colombia+Seguridad+Alimentaria.jpeg?t=1779458895592"> <SOURCE media="(max-width:688px) and (min-width:206px)" srcset="/o/adaptive-media/image/12188245/Preview-1000x0/Z01-24-I1-01200+Colombia+Seguridad+Alimentaria.jpeg?t=1779458895592"> </SOURCE> </SOURCE> </PICTURE> </pre>
1378	90	<pre> <PICTURE data-fileentryid="12195435"> <SOURCE media="(max-width:300px)" srcset="/o/adaptive-media/image/12195435/Thumbnail-300x300/Z01-24-I1-01100+Mozambique+Agricultura.jpg?t=1779514393443"> <SOURCE media="(max-width:1000px) and (min-width:300px)" srcset="/o/adaptive-media/image/12195435/Preview-1000x0/Z01-24-I1-01100+Mozambique+Agricultura.jpg?t=1779514393443"> </SOURCE> </SOURCE> </PICTURE> </pre>
1398	90	<pre> <PICTURE data-fileentryid="12189274"> <SOURCE media="(max-width:300px)" srcset="/o/adaptive-media/image/12189274/Thumbnail-300x300/Z02-24-P1-09200+Rep.+Dominicana+Desarrollo+Local.jpg?t=1779465454229"> <SOURCE media="(max-width:800px) and (min-width:300px)" srcset="/o/adaptive-media/image/12189274/Preview-1000x0/Z02-24-P1-09200+Rep.+Dominicana+Desarrollo+Local.jpg?t=1779465454229"> </SOURCE> </SOURCE> </PICTURE> </pre>

Línea	Columna	Código
1418	90	<pre> <PICTURE data-fileentryid="12189396"> <SOURCE media="(max-width:300px)" srcset="/o/adaptive- media/image/12189396/Thumbnail-300x300/Z02-24-P1- 01700+Senegal+Comercio.jpg?t=1779466406165"> <SOURCE media="(max-width:1000px) and (min-width:300px)" srcset="/o/adaptive-media/image/12189396/Preview-1000x0/Z02-24-P1- 01700+Senegal+Comercio.jpg?t=1779466406165"> </SOURCE> </SOURCE> </PICTURE> </pre>
1438	90	<pre> <PICTURE data-fileentryid="12190603"> <SOURCE media="(max-width:300px)" srcset="/o/adaptive- media/image/12190603/Thumbnail-300x300/Z03-25-01- 10200+CEDEAO+Cocina.png?t=1779472562066"> <SOURCE media="(max-width:800px) and (min-width:300px)" srcset="/o/adaptive-media/image/12190603/Preview-1000x0/Z03-25-01- 10200+CEDEAO+Cocina.png?t=1779472562066"> </SOURCE> </SOURCE> </PICTURE> </pre>
1458	90	<pre> <PICTURE data-fileentryid="12190661"> <SOURCE media="(max-width:300px)" srcset="/o/adaptive- media/image/12190661/Thumbnail-300x300/Z02-24-P1- 00600+Filipinas+Medio+Ambiente.jpg?t=1779472994248"> <SOURCE media="(max-width:1000px) and (min-width:300px)" srcset="/o/adaptive-media/image/12190661/Preview-1000x0/Z02-24-P1- 00600+Filipinas+Medio+Ambiente.jpg?t=1779472994248"> </SOURCE> </SOURCE> </PICTURE> </pre>
1478	90	<pre> <PICTURE data-fileentryid="12190972"> <SOURCE media="(max-width:300px)" srcset="/o/adaptive- media/image/12190972/Thumbnail-300x300/Z03-24-01- 14800+Honduras+Econom%C3%ADa.jpg?t=1779473719156"> <SOURCE media="(max-width:1000px) and (min-width:300px)" srcset="/o/adaptive-media/image/12190972/Preview-1000x0/Z03-24-01- 14800+Honduras+Econom%C3%ADa.jpg?t=1779473719156"> </SOURCE> </SOURCE> </PICTURE> </pre>

Línea	Columna	Código
1498	90	<pre> <PICTURE data-fileentryid="12191463"> <SOURCE media="(max-width:300px)" srcset="/o/adaptive-media/image/12191463/Thumbnail-300x300/Z11-24-01-02600+Ucrania+Cultura.png?t=1779476052069"> <SOURCE media="(max-width:897px) and (min-width:300px)" srcset="/o/adaptive-media/image/12191463/Preview-1000x0/Z11-24-01-02600+Ucrania+Cultura.png?t=1779476052069"> </SOURCE> </SOURCE> </PICTURE> </pre>
1518	90	<pre> <PICTURE data-fileentryid="12191171"> <SOURCE media="(max-width:300px)" srcset="/o/adaptive-media/image/12191171/Thumbnail-300x300/Z11-24-01-03903+Per%C3%BA+Econom%C3%ADA+Cuidados.png?t=1779474651233"> <SOURCE media="(max-width:871px) and (min-width:300px)" srcset="/o/adaptive-media/image/12191171/Preview-1000x0/Z11-24-01-03903+Per%C3%BA+Econom%C3%ADA+Cuidados.png?t=1779474651233"> </SOURCE> </SOURCE> </PICTURE> </pre>
1538	90	<pre> <PICTURE data-fileentryid="12195079"> <SOURCE media="(max-width:225px)" srcset="/o/adaptive-media/image/12195079/Thumbnail-300x300/Z03-24-01-20700+Honduras+Derechos.jpg?t=1779512737027"> <SOURCE media="(max-width:1000px) and (min-width:225px)" srcset="/o/adaptive-media/image/12195079/Preview-1000x0/Z03-24-01-20700+Honduras+Derechos.jpg?t=1779512737027"> </SOURCE> </SOURCE> </PICTURE> </pre>
1558	90	<pre> <PICTURE data-fileentryid="12188503"> <SOURCE media="(max-width:300px)" srcset="/o/adaptive-media/image/12188503/Thumbnail-300x300/Z03-25-01-17700+Mozambique+Pesca.jpg?t=1779459319474"> <SOURCE media="(max-width:1000px) and (min-width:300px)" srcset="/o/adaptive-media/image/12188503/Preview-1000x0/Z03-25-01-17700+Mozambique+Pesca.jpg?t=1779459319474"> </SOURCE> </SOURCE> </PICTURE> </pre>

Línea	Columna	Código
1578	90	<pre> <PICTURE data-fileentryid="12195393"> <SOURCE media="(max-width:300px)" srcset="/o/adaptive- media/image/12195393/Thumbnail-300x300/Z03-24-01- 04300+Per%C3%BA+G%C3%A9nero+%28%29.jpg?t=1779514000674"> <SOURCE media="(max-width:1000px) and (min-width:300px)" srcset="/o/adaptive-media/image/12195393/Preview-1000x0/Z03-24-01- 04300+Per%C3%BA+G%C3%A9nero+%28%29.jpg?t=1779514000674"> </SOURCE> </SOURCE> </PICTURE> </pre>

9. RESULTADOS: PÁGINA 5

Título	Mapa web - datos.aecid.es
URL	https://datos.aecid.es/mapa-web
Puntuación media	10.00
Nivel de adecuación estimado	AA

Verificaciones. Nivel de adecuación A

Verificación	Valor	Modalidad
1.1 Existencia de alternativas textuales	1	Pasa
1.2 Uso de encabezados	1	Pasa
1.3 Uso de listas	1	Pasa
1.4 Tablas de datos	No aplica	Pasa
1.5 Agrupación estructural	1	Pasa
1.6 Separación de contenido y presentación	1	Pasa
1.7 Identificación del idioma principal	1	Pasa
1.8 Navegación con javascript accesible y control de usuario	1	Pasa
1.9 Formularios y etiquetas	1	Pasa
1.10 Formularios y estructura	1	Pasa
1.11 Título de página y de marcos	1	Pasa
1.12 Enlaces descriptivos	1	Pasa
1.13 Cambios de contexto	1	Pasa
1.14 Compatibilidad	No aplica	Pasa

Verificaciones. Nivel de adecuación AA

Verificación	Valor	Modalidad
2.1 Identificación de los cambios de idioma	1	Pasa
2.2 Legibilidad y contraste	1	Pasa
2.3 Maquetación adaptable	1	Pasa
2.4 Múltiples vías de navegación	1	Pasa
2.5 Independencia del dispositivo	1	Pasa
2.6 Navegación consistente	1	Pasa

10. RESULTADOS: PÁGINA 6

Título	Portal de Datos - datos.aecid.es
URL	https://datos.aecid.es/home
Puntuación media	9.40
Nivel de adecuación estimado	AA

Verificaciones. Nivel de adecuación A

Verificación	Valor	Modalidad
1.1 Existencia de alternativas textuales	0	Falla
1.2 Uso de encabezados	1	Pasa
1.3 Uso de listas	1	Pasa
1.4 Tablas de datos	No aplica	Pasa
1.5 Agrupación estructural	1	Pasa
1.6 Separación de contenido y presentación	1	Pasa
1.7 Identificación del idioma principal	1	Pasa
1.8 Navegación con javascript accesible y control de usuario	1	Pasa
1.9 Formularios y etiquetas	1	Pasa
1.10 Formularios y estructura	1	Pasa
1.11 Título de página y de marcos	1	Pasa
1.12 Enlaces descriptivos	1	Pasa
1.13 Cambios de contexto	1	Pasa
1.14 Compatibilidad	No aplica	Pasa

Verificaciones. Nivel de adecuación AA

Verificación	Valor	Modalidad
2.1 Identificación de los cambios de idioma	1	Pasa
2.2 Legibilidad y contraste	1	Pasa
2.3 Maquetación adaptable	1	Pasa
2.4 Múltiples vías de navegación	1	Pasa
2.5 Independencia del dispositivo	1	Pasa
2.6 Navegación consistente	1	Pasa

10.1. INCIDENCIAS.NIVEL DE ADECUACIÓN A

1.1 Existencia de alternativas textuales

Problema **Imágenes sin alternativa textual.**

Todos los elementos no textuales deben disponer de una alternativa textual que transmita la misma información a los usuarios que no pueden ver el elemento, como los usuarios de lectores de pantalla o de navegadores de texto.

Línea	Columna	Código
1080	258	
1138	235	
1148	253	

11. RESULTADOS: PÁGINA 7

Título	Accesibilidad - datos.aecid.es
URL	https://datos.aecid.es/accesibilidad#main-content
Puntuación media	10.00
Nivel de adecuación estimado	AA

Verificaciones. Nivel de adecuación A

Verificación	Valor	Modalidad
1.1 Existencia de alternativas textuales	1	Pasa
1.2 Uso de encabezados	1	Pasa
1.3 Uso de listas	1	Pasa
1.4 Tablas de datos	No aplica	Pasa
1.5 Agrupación estructural	1	Pasa
1.6 Separación de contenido y presentación	1	Pasa
1.7 Identificación del idioma principal	1	Pasa
1.8 Navegación con javascript accesible y control de usuario	1	Pasa
1.9 Formularios y etiquetas	1	Pasa
1.10 Formularios y estructura	1	Pasa
1.11 Título de página y de marcos	1	Pasa
1.12 Enlaces descriptivos	1	Pasa
1.13 Cambios de contexto	1	Pasa
1.14 Compatibilidad	No aplica	Pasa

Verificaciones. Nivel de adecuación AA

Verificación	Valor	Modalidad
2.1 Identificación de los cambios de idioma	1	Pasa
2.2 Legibilidad y contraste	1	Pasa
2.3 Maquetación adaptable	1	Pasa
2.4 Múltiples vías de navegación	1	Pasa
2.5 Independencia del dispositivo	1	Pasa
2.6 Navegación consistente	1	Pasa

12. RESULTADOS: PÁGINA 8

Título	Lista de intervenciones - datos.aecid.es
URL	https://datos.aecid.es/lista-de-intervenciones
Puntuación media	7.40
Nivel de adecuación estimado	No Válido

Verificaciones. Nivel de adecuación A

Verificación	Valor	Modalidad
1.1 Existencia de alternativas textuales	1	Pasa
1.2 Uso de encabezados	0	Falla
1.3 Uso de listas	1	Pasa
1.4 Tablas de datos	1	Pasa
1.5 Agrupación estructural	1	Pasa
1.6 Separación de contenido y presentación	0	Falla
1.7 Identificación del idioma principal	1	Pasa
1.8 Navegación con javascript accesible y control de usuario	1	Pasa
1.9 Formularios y etiquetas	0	Falla
1.10 Formularios y estructura	0	Falla
1.11 Título de página y de marcos	1	Pasa
1.12 Enlaces descriptivos	0	Falla
1.13 Cambios de contexto	1	Pasa
1.14 Compatibilidad	No aplica	Pasa

Verificaciones. Nivel de adecuación AA

Verificación	Valor	Modalidad
2.1 Identificación de los cambios de idioma	1	Pasa
2.2 Legibilidad y contraste	1	Pasa
2.3 Maquetación adaptable	1	Pasa
2.4 Múltiples vías de navegación	1	Pasa
2.5 Independencia del dispositivo	1	Pasa
2.6 Navegación consistente	1	Pasa

12.1. INCIDENCIAS.NIVEL DE ADECUACIÓN A

1.2 Uso de encabezados

Problema Salto en los niveles de encabezado

Los elementos de encabezado (H1...H6) sirven para identificar los títulos de las diferentes secciones en las que se estructura un documento. El nivel empleado en cada encabezado es lo que definirá la estructura jerárquica de las secciones del documento. Por tanto, esta estructura de encabezados y los niveles empleados ha de ser correcta reflejando la estructura lógica del contenido de la página, identificando como encabezados todos los títulos de sección, sin emplear elementos de encabezado únicamente para crear efectos de presentación y sin saltarse niveles intermedios al descender en la jerarquía de encabezados (p. ej. sin pasar de un nivel de encabezado H2 a un nivel H4 en lugar de a un H3).

En este caso, se están produciendo saltos en los niveles de encabezado que deben ser solucionados.

Una estructura correcta de encabezados es de gran importancia ya que las aplicaciones de usuario y los productos de apoyo, como los lectores de pantalla, pueden proporcionar mecanismos especiales de navegación que permitan a los usuarios acceder de forma rápida a las distintas secciones que componen una página web (p. ej. mediante una índice o mapa del documento con accesos directos a las diferentes secciones del mismo).

Línea	Columna	Código
1233	43	<pre> <H4 class="aacid-title"><ROOT available-locales="es_ES" default-locale="es_ES"> <DESCRIPTION language-id="es_ES"> Países/Regiones </DESCRIPTION> </ROOT></H4> </pre>

1.6 Separación de contenido y presentación

Problema Generación de contenido desde las hojas de estilo.

No deben emplearse las hojas de estilo para incluir contenido o información ya que de esta forma no estará disponible para los lectores de pantalla u otras aplicaciones de usuario no gráficas. Toda la información debe estar disponible en el contenido de la página, en el código HTML.

Por tanto, no debe incluirse contenido textual desde CSS mediante los pseudo-elementos :before o :after y la propiedad content.

Solo se muestran los primeros 20 problemas

Línea	Columna	Código
111	9	Bloque <style> content:attr(data-label)
111	9	Bloque <style> content:attr(data-label)
111	9	Bloque <style> content:attr(data-label)
111	9	Bloque <style> content:attr(data-label)
111	9	Bloque <style> content:attr(data-label)
111	9	Bloque <style> content:attr(data-label)
111	9	Bloque <style> content:attr(data-label)

Línea	Columna	Código
1331	1853	<pre><INPUT aria-autocomplete="list" autocapitalize="none" autocomplete="off" autocorrect="off" class="select2-search__field" placeholder="Selección sector" role="searchbox" spellcheck="false" style="width: 308.5px;" tabindex="0" type="search"></pre>

1.9 Formularios y etiquetas

Problema Elemento SELECT que carece de una etiqueta que identifique su finalidad.

Los campos de formulario deben disponer de un texto a modo de etiqueta que identifique cuál es su función.

En la mayor parte de los casos estas etiquetas se pueden proporcionar con un elemento LABEL visible y asociado explícitamente con el campo de formulario. Para realizar dicha asociación explícita se debe indicar en el atributo for del elemento LABEL el valor del atributo id del campo de formulario con el que se quiere asociar la etiqueta. En el caso de que no exista en la página un texto visible que pueda marcarse como LABEL entonces se podrá emplear el atributo title del campo de formulario para asignarle una etiqueta que indique su función.

En caso de emplear WAI-ARIA, otras formas alternativas de proporcionar una etiqueta a un campo de formulario son mediante el uso de los atributos aria-label o aria-labelledby.

Línea	Columna	Código
1237	494	<pre><SELECT aria-hidden="true" class="selectorFiltroPersonalizado select2-initialized select2-hidden-accessible" data- placeholder="Selección país" data-select2- id="_com_liferay_portal_search_web_internal_custom_filter_portlet_Cus tomFilterPortlet_INSTANCE_fuvr_selectorFiltroPersonalizado" id="_com_liferay_portal_search_web_internal_custom_filter_portlet_Cus tomFilterPortlet_INSTANCE_fuvr_selectorFiltroPersonalizado" multiple="" style="opacity: 1;" tabindex="-1"></pre>
1284	493	<pre><SELECT aria-hidden="true" class="selectorFiltroPersonalizado select2-initialized select2-hidden-accessible" data- placeholder="Selección ODS" data-select2- id="_com_liferay_portal_search_web_internal_custom_filter_portlet_Cus tomFilterPortlet_INSTANCE_rayj_selectorFiltroPersonalizado" id="_com_liferay_portal_search_web_internal_custom_filter_portlet_Cus tomFilterPortlet_INSTANCE_rayj_selectorFiltroPersonalizado" multiple="" style="opacity: 1;" tabindex="-1"></pre>
1331	496	<pre><SELECT aria-hidden="true" class="selectorFiltroPersonalizado select2-initialized select2-hidden-accessible" data- placeholder="Selección sector" data-select2- id="_com_liferay_portal_search_web_internal_custom_filter_portlet_Cus tomFilterPortlet_INSTANCE_ievk_selectorFiltroPersonalizado" id="_com_liferay_portal_search_web_internal_custom_filter_portlet_Cus tomFilterPortlet_INSTANCE_ievk_selectorFiltroPersonalizado" multiple="" style="opacity: 1;" tabindex="-1"></pre>

1.10 Formularios y estructura

Problema Se incluyen SELECT con muchas opciones no agrupadas mediante elementos OPTGROUP.

Los grupos de opciones OPTION en los elementos SELECT se deben marcar con el elemento OPTGROUP y etiquetarse con el atributo label. Esto es especialmente importante en los elementos SELECT extensos con un elevado número de opciones ya que la agrupación de las opciones relacionadas entre sí facilita su uso y comprensión.

Línea	Columna	Código
1237	494	<pre><SELECT aria-hidden="true" class="selectorFiltroPersonalizado select2-initialized select2-hidden-accessible" data- placeholder="Selección país" data-select2- id="_com_liferay_portal_search_web_internal_custom_filter_portlet_Cus</pre>

Línea	Columna	Código
		<pre>tomFilterPortlet_INSTANCE_fuvr_selectorFiltroPersonalizado" id="_com_liferay_portal_search_web_internal_custom_filter_portlet_Cus tomFilterPortlet_INSTANCE_fuvr_selectorFiltroPersonalizado" multiple="" style="opacity: 1;" tabindex="-1"></pre>

1.12 Enlaces descriptivos

Problema Enlaces cuyo texto está vacío.

El texto de los enlaces debe ser significativo y resultar útil para identificar la función o el destino de los mismos. En caso de necesitar algún tipo de información adicional ésta se podrá añadir por medio del atributo title, el cuál contendrá todo el texto del enlace además de dicha información adicional.

En todo caso, el texto de los enlaces no podrá estar vacío y en el caso de que su único contenido sea una imagen entonces ésta deberá tener un texto alternativo que sea significativo como texto del enlace.

Línea	Columna	Código
1784	165	<pre> <SVG aria-hidden="true" class="lexicon-icon lexicon-icon-angle-right" focusable="false"> <USE href="https://datos.aecid.es/o/aecid-portales-nuevo- theme/images/clay/icons.svg#angle-right" /> </SVG> </pre>
2325	165	<pre> <SVG aria-hidden="true" class="lexicon-icon lexicon-icon-angle-right" focusable="false"> <USE href="https://datos.aecid.es/o/aecid-portales-nuevo- theme/images/clay/icons.svg#angle-right" /> </SVG> </pre>

13. RESULTADOS: PÁGINA 9

Título	Preguntas frecuentes - datos.aecid.es
URL	https://datos.aecid.es/preguntas-frecuentes
Puntuación media	9.40
Nivel de adecuación estimado	AA

Verificaciones. Nivel de adecuación A

Verificación	Valor	Modalidad
1.1 Existencia de alternativas textuales	1	Pasa
1.2 Uso de encabezados	0	Falla
1.3 Uso de listas	1	Pasa
1.4 Tablas de datos	No aplica	Pasa
1.5 Agrupación estructural	1	Pasa
1.6 Separación de contenido y presentación	1	Pasa
1.7 Identificación del idioma principal	1	Pasa
1.8 Navegación con javascript accesible y control de usuario	1	Pasa
1.9 Formularios y etiquetas	1	Pasa
1.10 Formularios y estructura	1	Pasa
1.11 Título de página y de marcos	1	Pasa
1.12 Enlaces descriptivos	1	Pasa
1.13 Cambios de contexto	1	Pasa
1.14 Compatibilidad	No aplica	Pasa

Verificaciones. Nivel de adecuación AA

Verificación	Valor	Modalidad
2.1 Identificación de los cambios de idioma	1	Pasa
2.2 Legibilidad y contraste	1	Pasa
2.3 Maquetación adaptable	1	Pasa
2.4 Múltiples vías de navegación	1	Pasa
2.5 Independencia del dispositivo	1	Pasa
2.6 Navegación consistente	1	Pasa

13.1. INCIDENCIAS.NIVEL DE ADECUACIÓN A

1.2 Uso de encabezados

Problema Escasez de encabezados para estructurar el contenido.

Los elementos de encabezado (role="heading") sirven para identificar los títulos de las diferentes secciones en las que se estructura un documento. El nivel empleado en cada encabezado es lo que definirá la estructura jerárquica de las secciones del documento. Por tanto, esta estructura de encabezados y los niveles empleados ha de ser correcta reflejando la estructura lógica del contenido de la página, identificando como encabezados todos los títulos de sección, sin emplear elementos de encabezado únicamente para crear efectos de presentación y sin saltarse niveles intermedios al descender en la jerarquía de encabezados.

Se está empleando un único encabezado en la página, siendo éste insuficiente teniendo en cuenta la cantidad de contenido textual presente en la misma. Emplear un único encabezado principal puede ser insuficiente en la mayoría de las ocasiones. Se ha de organizar y estructurar el contenido de la página en diferentes secciones usando los elementos de encabezado para indicar el título de cada sección con el fin de facilitar la lectura y comprensión del contenido.

Una estructura correcta de encabezados es de gran importancia ya que las aplicaciones de usuario y los productos de apoyo, como los lectores de pantalla, pueden proporcionar mecanismos especiales de navegación que permitan a los usuarios acceder de forma rápida a las distintas secciones que componen una página web (p. ej. mediante una índice o mapa del documento con accesos directos a las diferentes secciones del mismo).

14. RESULTADOS: PÁGINA 10

Título	Portal de Datos - datos.aecid.es
URL	https://datos.aecid.es/home#main-content
Puntuación media	9.40
Nivel de adecuación estimado	AA

Verificaciones. Nivel de adecuación A

Verificación	Valor	Modalidad
1.1 Existencia de alternativas textuales	0	Falla
1.2 Uso de encabezados	1	Pasa
1.3 Uso de listas	1	Pasa
1.4 Tablas de datos	No aplica	Pasa
1.5 Agrupación estructural	1	Pasa
1.6 Separación de contenido y presentación	1	Pasa
1.7 Identificación del idioma principal	1	Pasa
1.8 Navegación con javascript accesible y control de usuario	1	Pasa
1.9 Formularios y etiquetas	1	Pasa
1.10 Formularios y estructura	1	Pasa
1.11 Título de página y de marcos	1	Pasa
1.12 Enlaces descriptivos	1	Pasa
1.13 Cambios de contexto	1	Pasa
1.14 Compatibilidad	No aplica	Pasa

Verificaciones. Nivel de adecuación AA

Verificación	Valor	Modalidad
2.1 Identificación de los cambios de idioma	1	Pasa
2.2 Legibilidad y contraste	1	Pasa
2.3 Maquetación adaptable	1	Pasa
2.4 Múltiples vías de navegación	1	Pasa
2.5 Independencia del dispositivo	1	Pasa
2.6 Navegación consistente	1	Pasa

14.1. INCIDENCIAS.NIVEL DE ADECUACIÓN A

1.1 Existencia de alternativas textuales

Problema **Imágenes sin alternativa textual.**

Todos los elementos no textuales deben disponer de una alternativa textual que transmita la misma información a los usuarios que no pueden ver el elemento, como los usuarios de lectores de pantalla o de navegadores de texto.

Línea	Columna	Código
1080	258	
1138	235	
1148	253	

15. RESULTADOS: PÁGINA 11

Título	Portal de Datos - datos.aecid.es
URL	https://datos.aecid.es/#main-content
Puntuación media	9.40
Nivel de adecuación estimado	AA

Verificaciones. Nivel de adecuación A

Verificación	Valor	Modalidad
1.1 Existencia de alternativas textuales	0	Falla
1.2 Uso de encabezados	1	Pasa
1.3 Uso de listas	1	Pasa
1.4 Tablas de datos	No aplica	Pasa
1.5 Agrupación estructural	1	Pasa
1.6 Separación de contenido y presentación	1	Pasa
1.7 Identificación del idioma principal	1	Pasa
1.8 Navegación con javascript accesible y control de usuario	1	Pasa
1.9 Formularios y etiquetas	1	Pasa
1.10 Formularios y estructura	1	Pasa
1.11 Título de página y de marcos	1	Pasa
1.12 Enlaces descriptivos	1	Pasa
1.13 Cambios de contexto	1	Pasa
1.14 Compatibilidad	No aplica	Pasa

Verificaciones. Nivel de adecuación AA

Verificación	Valor	Modalidad
2.1 Identificación de los cambios de idioma	1	Pasa
2.2 Legibilidad y contraste	1	Pasa
2.3 Maquetación adaptable	1	Pasa
2.4 Múltiples vías de navegación	1	Pasa
2.5 Independencia del dispositivo	1	Pasa
2.6 Navegación consistente	1	Pasa

15.1. INCIDENCIAS.NIVEL DE ADECUACIÓN A

1.1 Existencia de alternativas textuales

Problema **Imágenes sin alternativa textual.**

Todos los elementos no textuales deben disponer de una alternativa textual que transmita la misma información a los usuarios que no pueden ver el elemento, como los usuarios de lectores de pantalla o de navegadores de texto.

Línea	Columna	Código
1080	258	
1138	235	
1148	253	



16. ANEXO I: METODOLOGÍA DEL OBSERVATORIO

Se puede consultar la metodología del observatorio en

<http://administracionelectronica.gob.es/PAe/accesibilidad/metodologiaSimplificado>